

FONDAZIONE SANT'ELIA

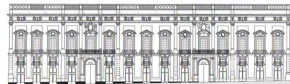

P A L E R M O

## ATTENZIONI A FAVORE DEI DIVERSAMENTE ABILI

Grazie ad un accordo tra **Fondazione Sant'Elia** e la **Città Metropolitana di Palermo**, le Associazioni che si occupano di cura e sostegno delle disabilità possono prenotare la visita omaggio alla mostra ***I LOVE LEGO*** ed ai momenti di gioco ed intrattenimento correlati.

Per accedere ai benefici, compila il modulo sottostante, allega i documenti richiesti ed inoltralo a **[prenotalatuavisita@gmail.com](mailto:prenotalatuavisita@gmail.com)**.

Fondazione riscontrerà la richiesta entro le 48 ore successive.

# FONDAZIONE SANT'ELIA

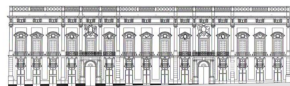

P A L E R M O

## PRENOTAZIONE ACCESSO ALL'EVENTO "I LOVE LEGO"

### MODULO RISERVATO ALLE ASSOCIAZIONI CHE OPERANO NEL SETTORE DI CURA E SOSTEGNO DELLE PERSONE CON DISABILITA'

Alla Fondazione Sant'Elia  
[prenotatuavisita@gmail.com](mailto:prenotatuavisita@gmail.com)

Il/La sottoscritto/a (nome e cognome): \_\_\_\_\_

Codice Fiscale \_\_\_\_\_ nato a \_\_\_\_\_ Prov. (\_\_\_\_), il  
\_\_\_\_/\_\_\_\_/\_\_\_\_ nella qualità di Legale rappresentante della Associazione

che opera nel settore (specificare l'ambito di attività socio assistenziale)

\_\_\_\_\_  
\_\_\_\_\_  
\_\_\_\_\_

con sede in \_\_\_\_\_ via \_\_\_\_\_ n. \_\_\_\_\_  
PI \_\_\_\_\_ CF \_\_\_\_\_, tel \_\_\_\_\_ email \_\_\_\_\_

#### CHIEDE

di prenotare la visita e la partecipazione ai momenti di ricreativi/di gioco accessibili nell'ambito del al progetto "I Love Lego" presso il Loggiato di San Bartolomeo, **per il giorno** \_\_\_\_/\_\_\_\_/\_\_\_\_ **ora** \_\_\_\_\_ a favore dei seguenti utenti:

**elenco nominativo (utenti)** \_\_\_\_\_;

**elenco nominativo accompagnatori** \_\_\_\_\_;

L'Associazione nomina referente per la presente richiesta il Sig. \_\_\_\_\_ tel / cell \_\_\_\_\_ email \_\_\_\_\_.

evidenziare specifiche esigenze:

\_\_\_\_\_

L'Associazione dichiara di non ricevere altra contribuzione pubblica per lo svolgimento della suddetta attività educativa. Che il personale accompagnatore affiancherà il personale della Fondazione nella gestione dei gruppi, prendendosi cura della utenza.

Con riferimento alle foto e/o alle riprese audio/video scattate e/o riprese, l'Associazione, con la presente:

#### AUTORIZZA

La Fondazione Sant'Elia, ai sensi degli artt. 96 e 97 della Legge in materia di protezione del diritto d'autore e di altri diritti connessi al suo esercizio n. 633 del 22 aprile 1941, nonché dell'art. 10 codice civile, a:  
- esercitare i diritti previsti dagli artt. 12 e seg. Legge n. 633/1941;



# FONDAZIONE SANT'ELIA

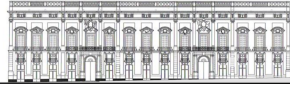

P A L E R M O

note

---

---

---

firma referente Associazione

---

firma referente della Fondazione presso il Loggiato

---

**Allegare matrici biglietti emessi**